

CASA SKY

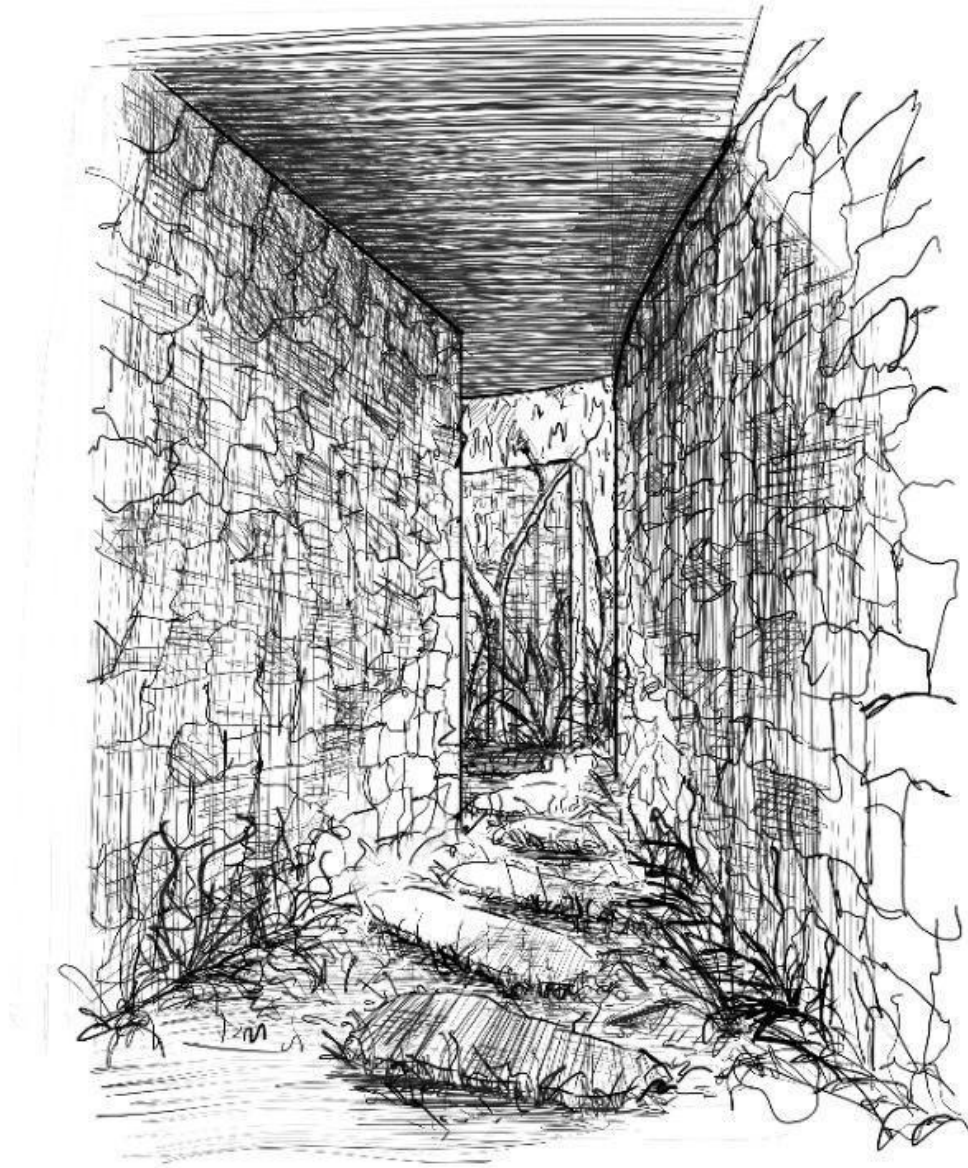

CASA SKY

Casa Sky, "la casa sobre la selva", es una fusión perfecta entre tradición y modernidad. Inspirada en la arquitectura maya y en una conexión espiritual con el firmamento, se eleva cuatro niveles sobre el paisaje tropical, impulsando la vida hacia el cielo. El nombre lo dice todo: en su cima, un espacio de bienestar se abre hacia el verde infinito de la selva, recibíndote con la brisa y la serenidad que solo se encuentran entre las copas de los árboles. Su diseño abierto permite que el aire y la luz fluyan libremente por cada nivel, ofreciendo una experiencia de vida en armonía con la naturaleza, donde el lujo y la tranquilidad se elevan, literalmente, a nuevas alturas.

LOCALIZACIÓN
(BUSQUEDA)







CONTEXTO INMEDIATO
(INVESTIGACIÓN)



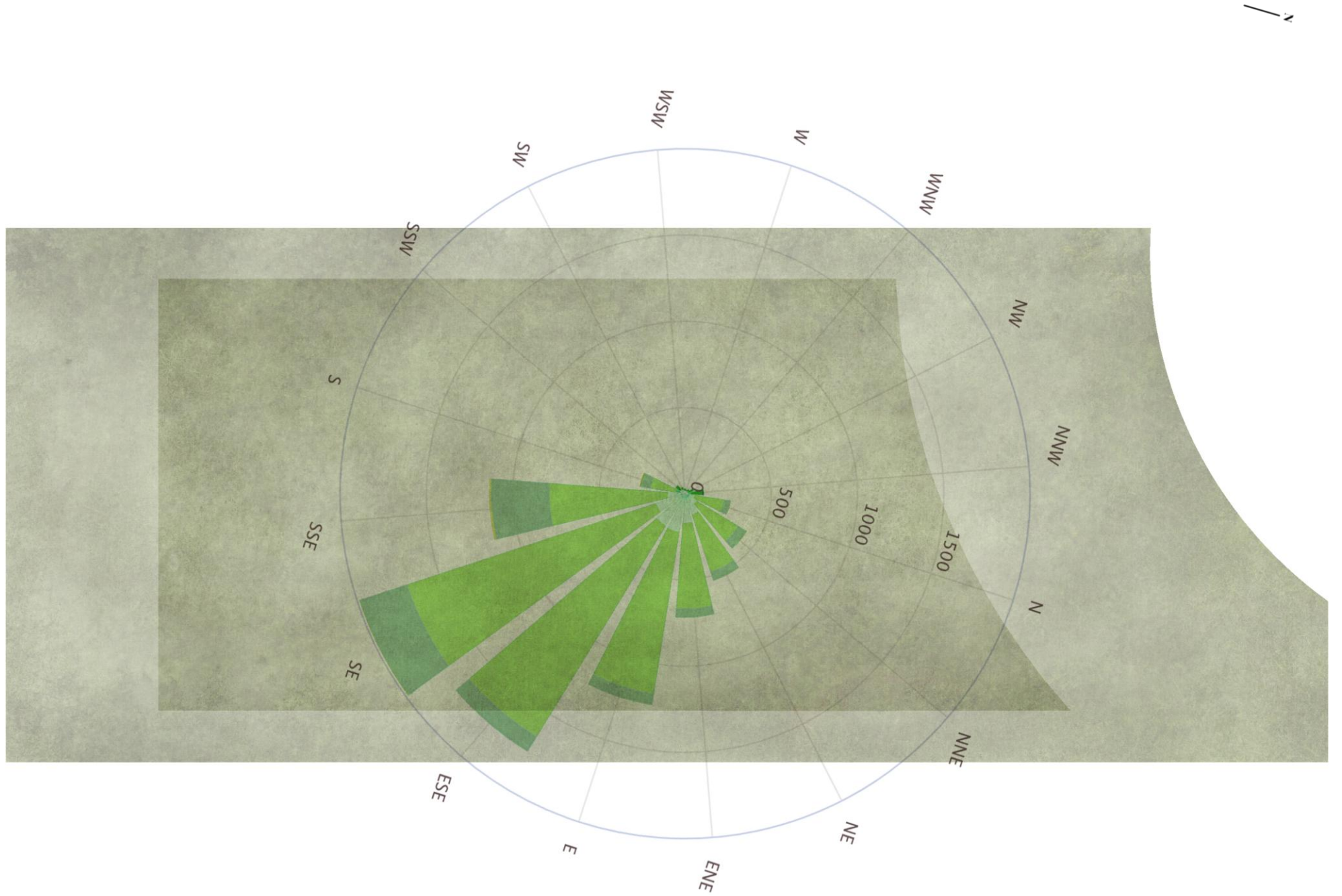

ANÁLISIS/ VIENTOS

- < 2 km/h
- 2 - 5 km/h
- 5 - 10 km/h
- 10 - 20 km/h
- 20 - 30 km/h
- 30 - 40 km/h
- 40 - 50 km/h
- > 50 km/h

REFERENCIAS

(INSPIRACIÓN)





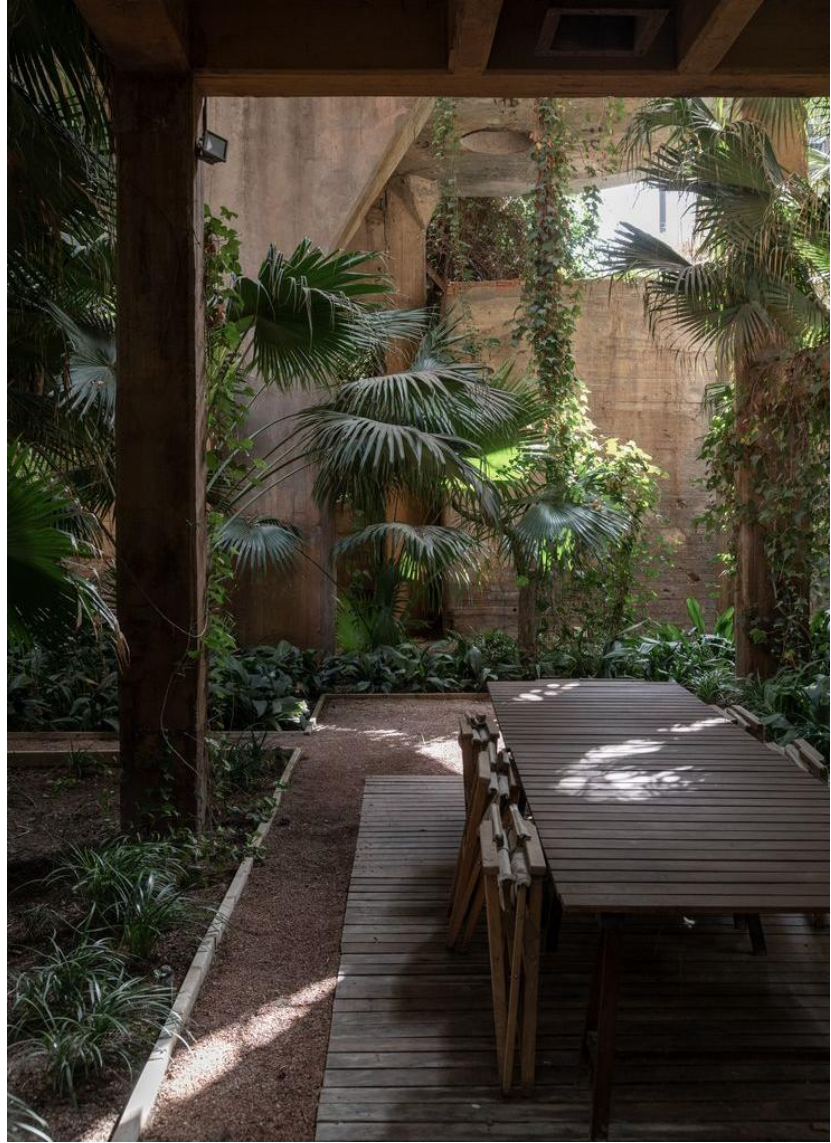



PROCESO CONCEPTUAL

(DIAGRAMAS)

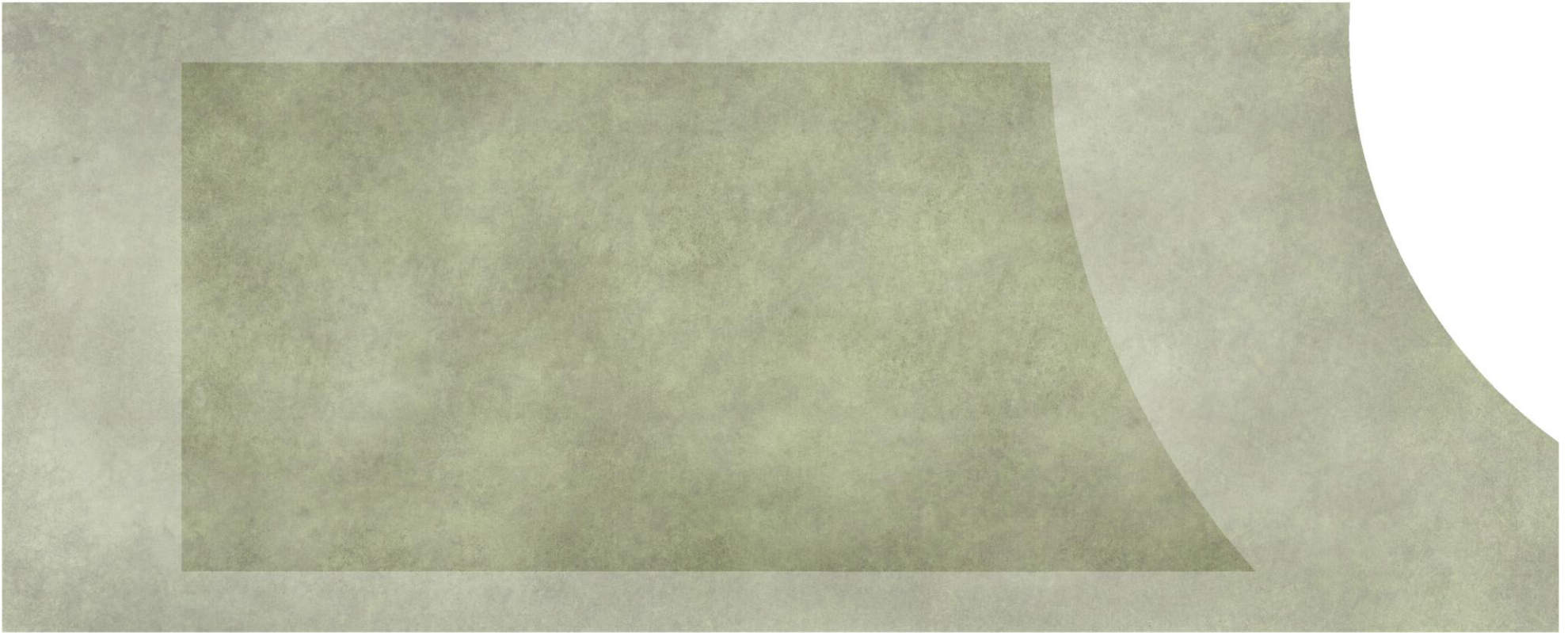



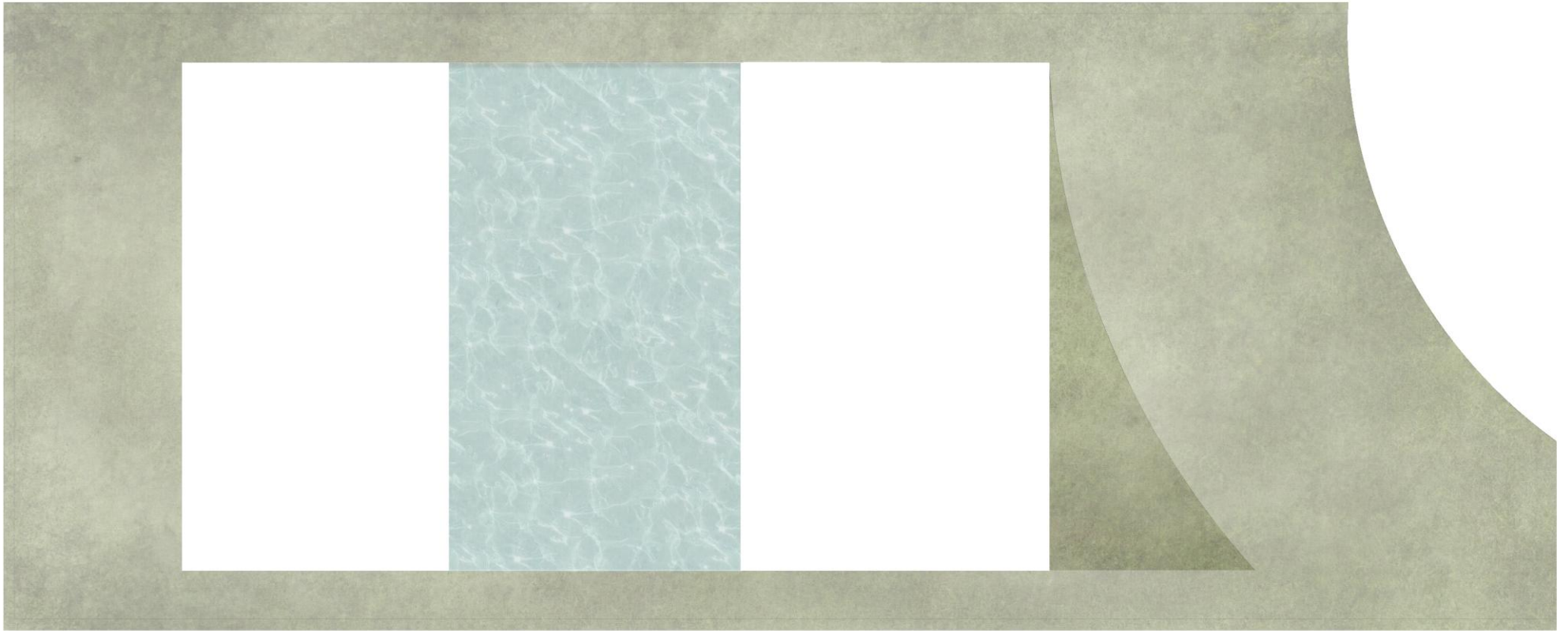

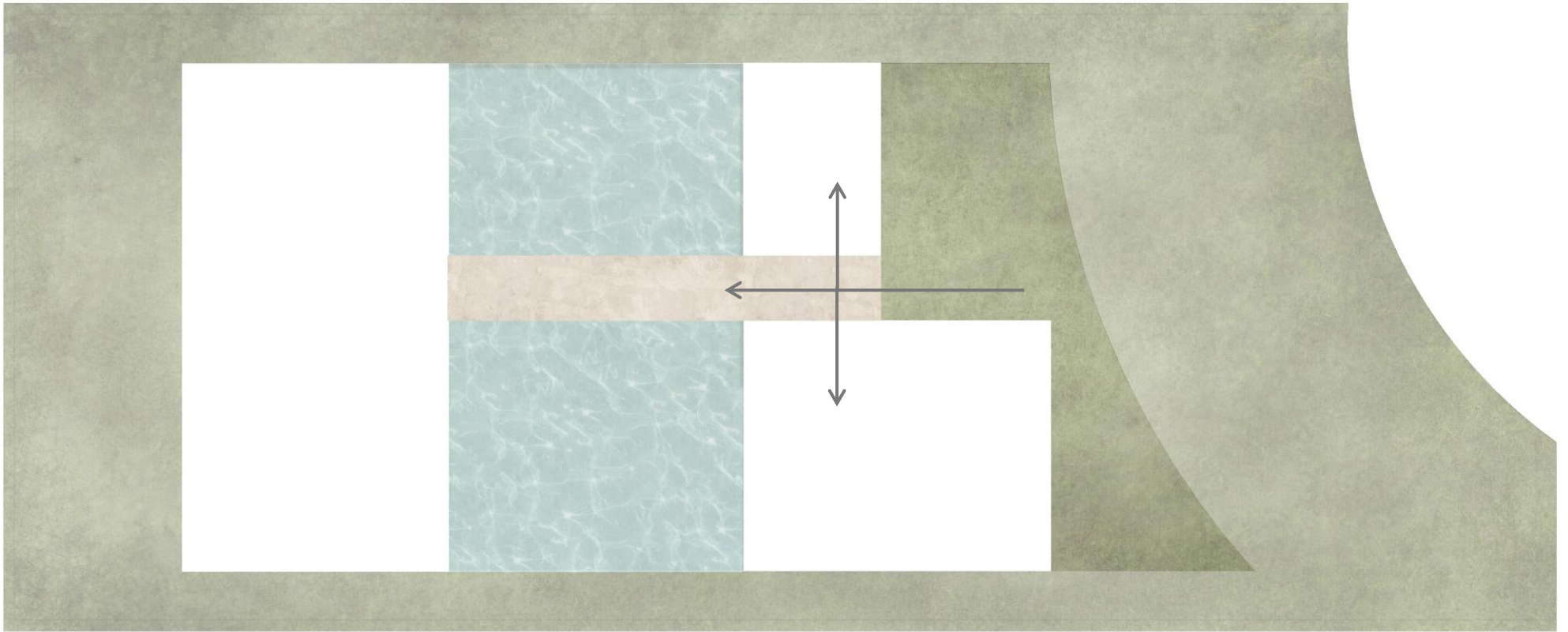

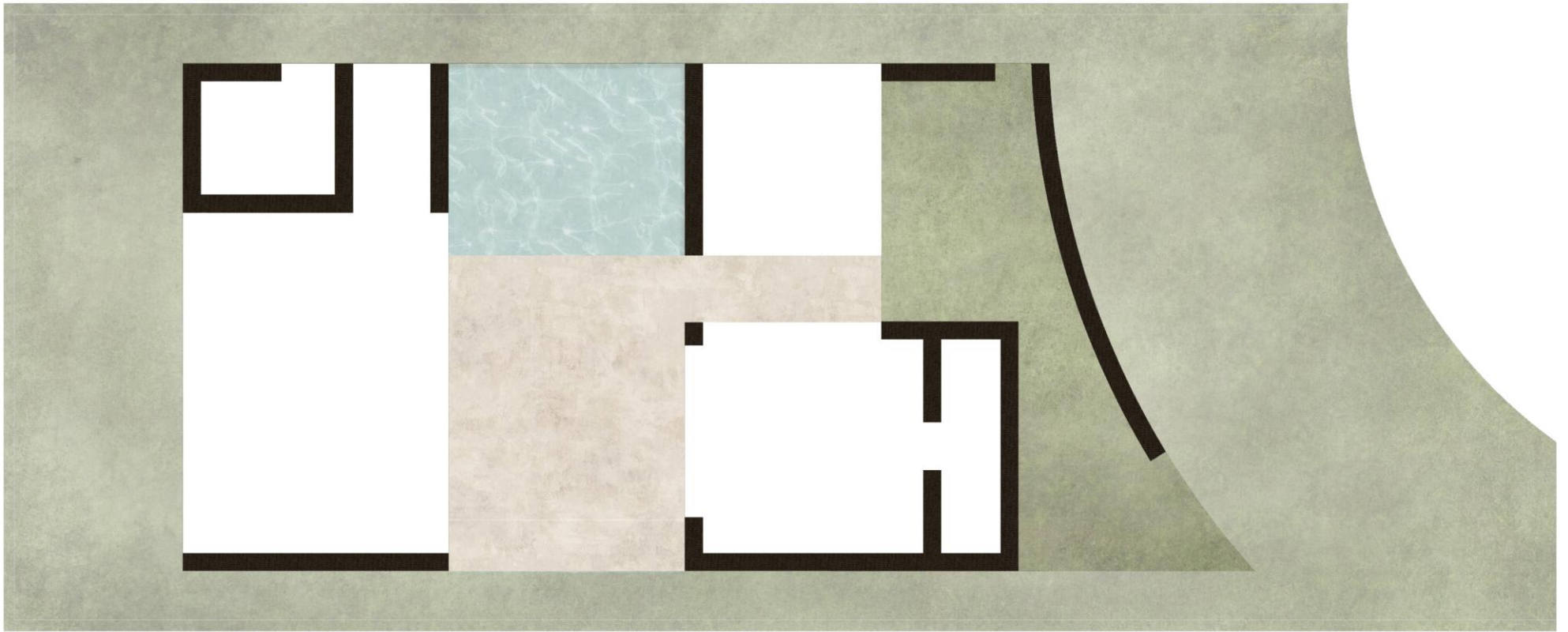

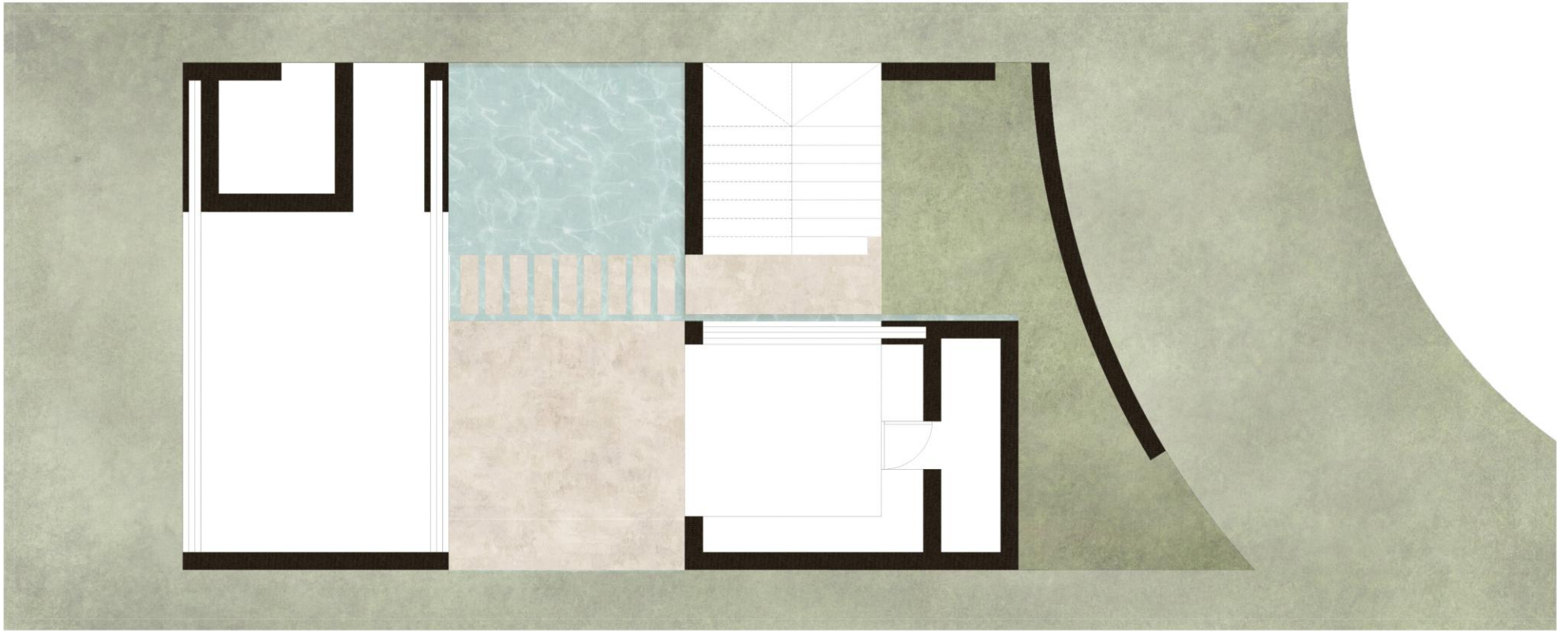

CASA SKY
(ARCHITECTURE)





CONCRETO / CHUKUM / PIEDRA0/ MADERA

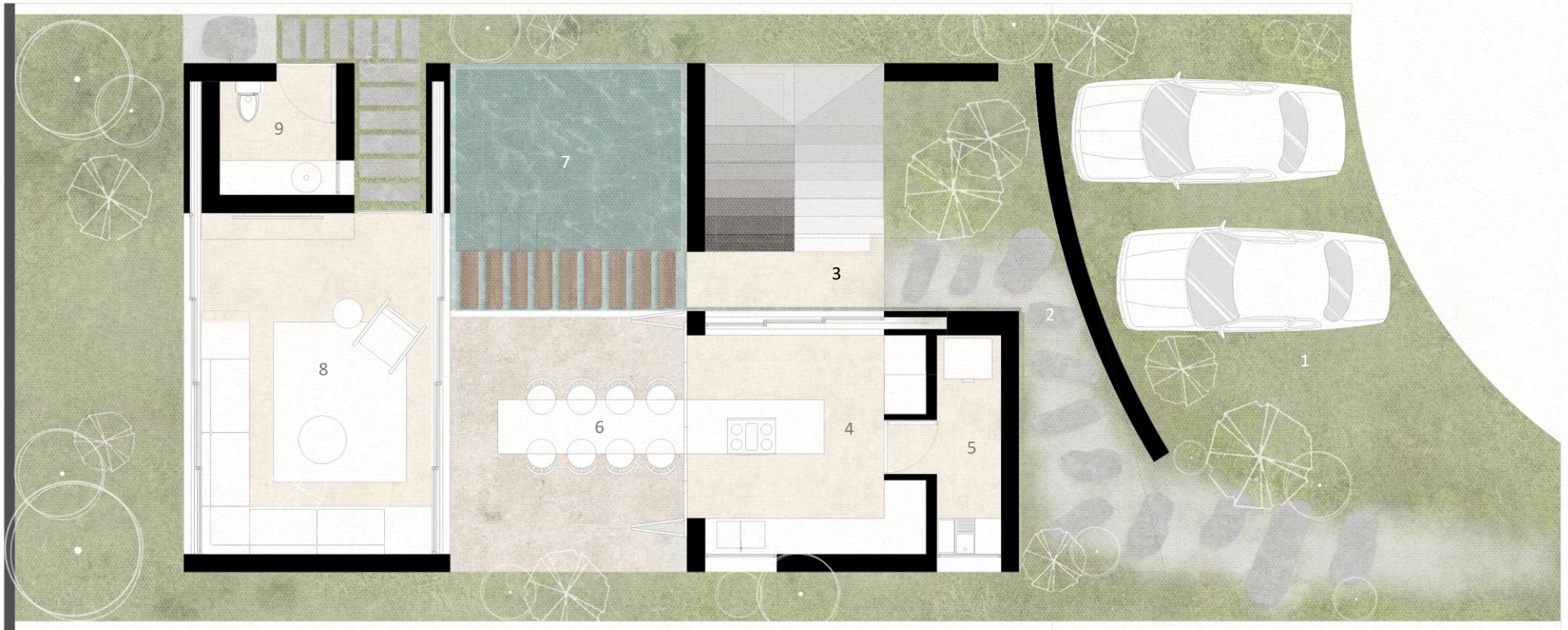

- 1. ESTACIONAMIENTO
- 2. INGRESO PRINCIPAL
- 3. ESCALERAS
- 4. COCINA
- 5. LAVANDERÍA
- 6. COMEDOR

- 7. PISCINA
- 8. SALA
- 9. BAÑO

ÁREA INTERIOR
ÁREA CUBIERTA EXTERIOR CONSTRUIDA
ÁREA EXTERIOR CONSTRUIDA

89.94 m²
15.31 m²
16.38 m²

968.10 ft²
164.79 ft²
176.31 ft²

ÁREA TOTAL PLANTA BAJA

121.63 m²

1309.22 ft²

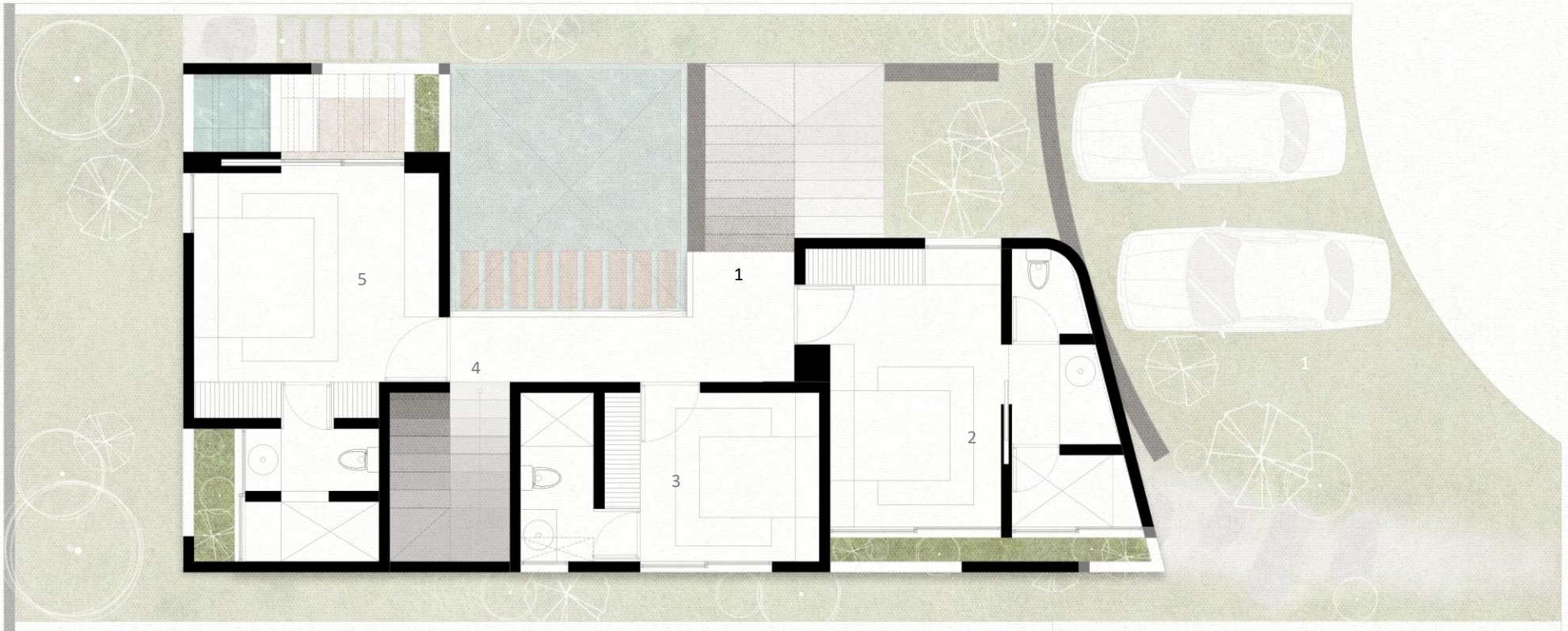

- 1. ESCALERAS HASTA PLANTA BAJA
- 2. RECÁMARA 01
- 3. RECÁMARA 02
- 4. ESCALERAS A SEGUNDO PISO
- 5. RECPAMARA PRINCIPAL 01

| | | |
|-----------------------------------|----------------------------|------------------------------|
| ÁREA INTERIOR | 70.77 m ² | 761.76 ft ² |
| ÁREA CUBIERTA EXTERIOR CONSTRUIDA | 17.58 m ² | 189.22 ft ² |
| ÁREA TOTAL NIVEL 01 | 88.35 m² | 950.99 ft² |

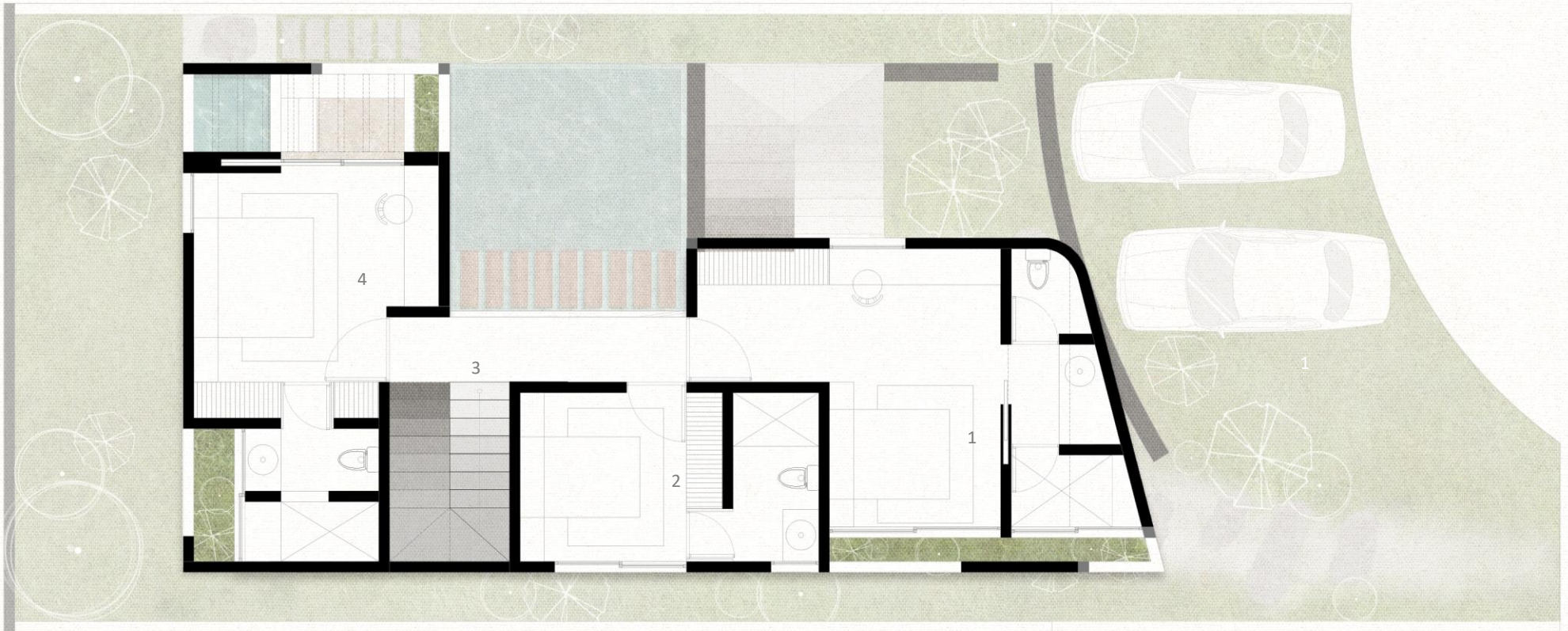

- 1. RECÁMARA 03
- 2. RECÁMARA 04
- 3. ESCALERAS A TERRAZA
- 4. RECPAMARA PRINCIPAL 02

| | | |
|-----------------------------------|----------------------------|------------------------------|
| ÁREA INTERIOR | 73.33 m ² | 789.32 ft ² |
| ÁREA CUBIERTA EXTERIOR CONSTRUIDA | 14.58 m ² | 156.93 ft ² |
| ÁREA TOTAL NIVEL 02 | 87.91 m² | 946.25 ft² |

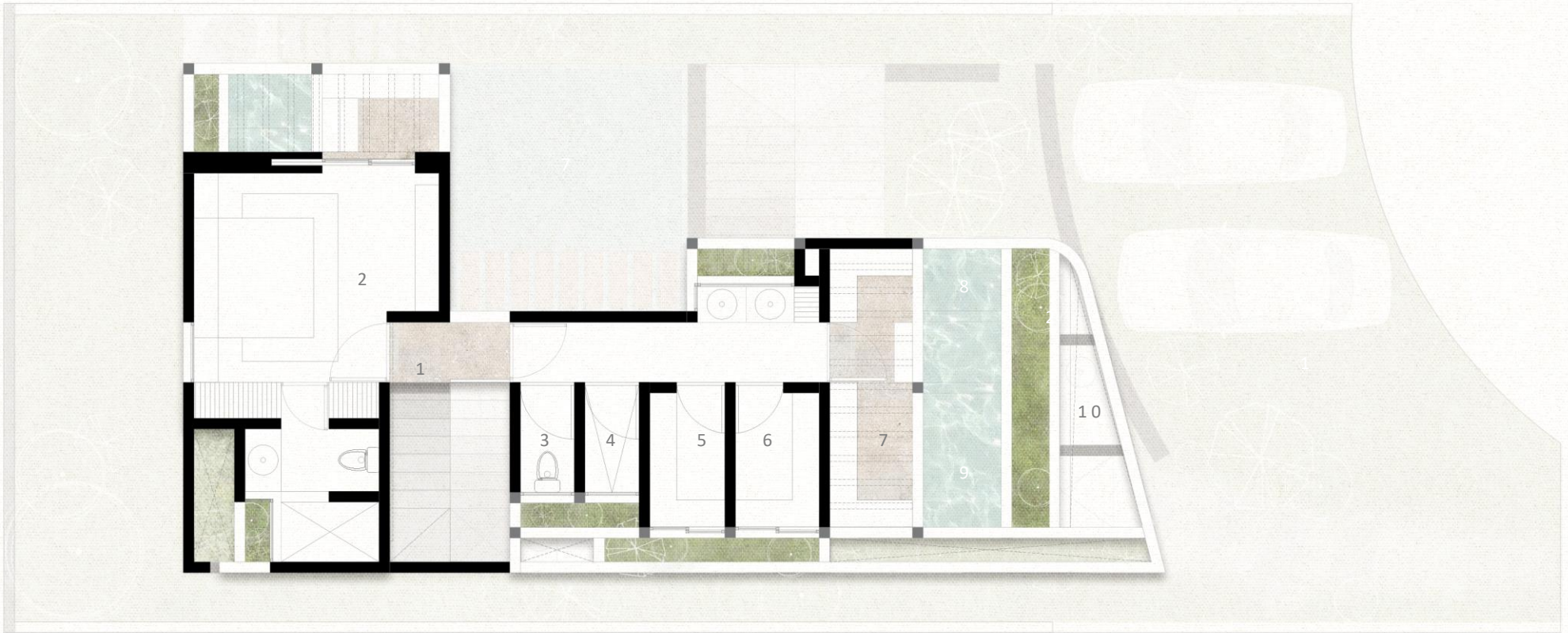

- | | |
|--------------------------|-----------------|
| 1. ESCALERAS A NIVEL 02 | 7. TERRAZA |
| 2. RECÁMARA PRINCIPAL 03 | 8. ALBERCA FRIA |
| 3. BAÑO | 9. JACUZZI |
| 4. REGADERA | 10. DOMO |
| 5. SAUNA | |
| 6. SAUNA | |

TERRAZA EN AZOTEA

| | | |
|-------------------------------------|-----------------------------|--------------------------------|
| ÁREA INTERIOR | 48.55 m ² | 522.58ft ² |
| ÁREA CUBIERTA EXTERIOR CONSTRUIDA | 26.77 m ² | 288.14ft ² |
| ÁREA TOTAL TERRAZA EN AZOTEA | 75.32 m² | 810.73 ft² |
| PLANTA BAJA | 121.63 m ² | 1,309.22 ft ² |
| NIVEL 01 | 88.35 m ² | 950.99 ft ² |
| NIVEL 02 | 87.91 m ² | 946.25 ft ² |
| TERRAZA EN AZOTEA | 75.32 m ² | 810.73 ft ² |
| CONSTRUCCIÓN TOTAL | 373.21 m² | 4,017.19 ft² |

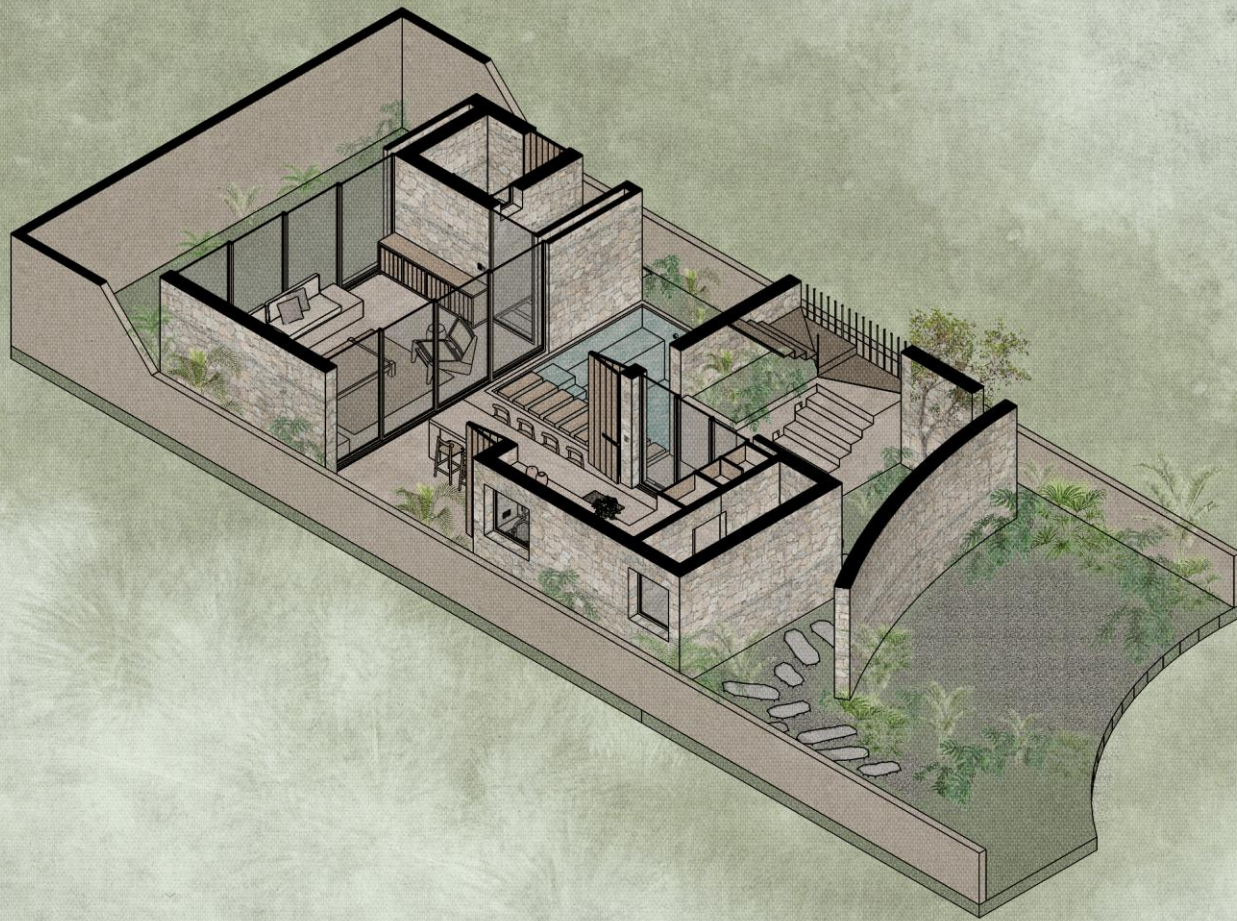







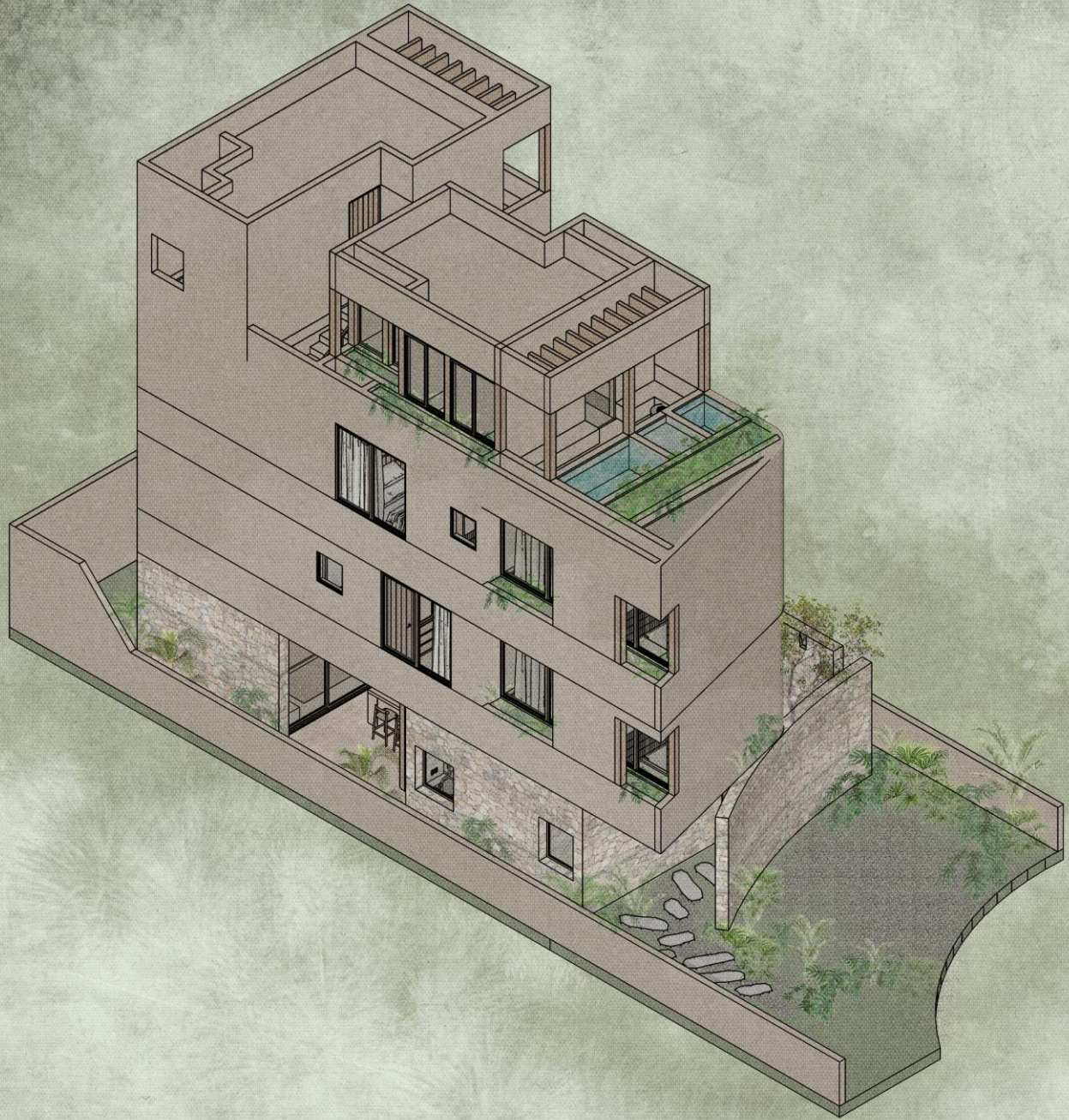























VISTA DESDE ALBERCA A MURO COLINDANTE



VISTA AEREA

V-
TALLER